MIESZKANIE NR 168

BUDYNEK F PIĘTRO IV

BIURO SPRZEDAŻY
UL. BOGEDAINA 23
43-200 PSZCZYNA
32 723 26 06
794 636 595
724 363 724

Jawabud
Polskie Przedsiębiorstwo Budowlane
Janusz Kliś & Łukasz Waleczek

Budynek F zostanie oddany do użytku w III kwartale 2019r Apartament znajduje się w Budynku F na Osiedlu Tarasowym. Teren osiedla jest ogrodzony oraz monitorowany co zapewni Państwu poczucie bezpieczeństwa. Dla Państwa wygody w budynku została również zamontowana winda.
Funkcjonalny apartament o powierzchni 41,09 m² jest usytuowany na parterze od strony wschodniej. Składa się z przestronnego salonu z aneksem kuchennym, łazienki oraz dwóch pokoi z możliwością wyjścia na taras który można zaaranżować na przytulne miejsce do wypoczynku oraz holu dającego możliwość zabudowy. Przestronny taras o powierzchni 14,83 m² pozwala na zaaranżowanie przytulnego miejsca do wypoczynku.

Dodatkowe wyposażenie: rolety zewnętrzne. Część przynależną do apartamentu stanowią tarasy oraz komórka lokatorska. Istnieje możliwość zakupu miejsca postojowego znajdującego się w kondygnacji podziemnej.

RZUT MIESZKANIA

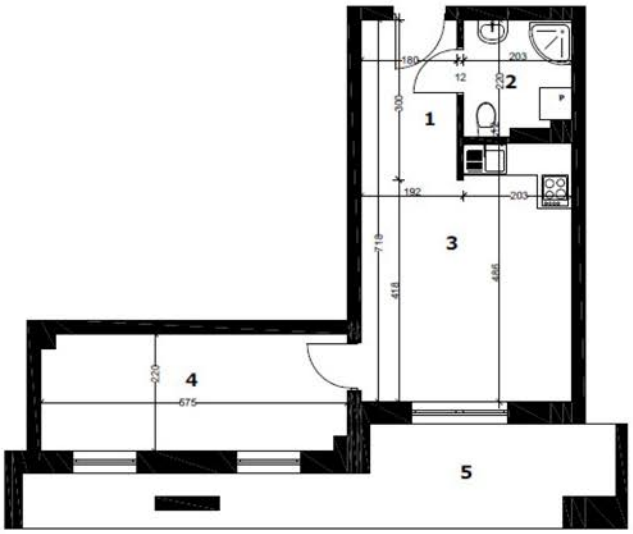

Liczba pokoi	2
Cena mieszkania	192 500,00 zł
Cena tarasu	10 000,00 zł
Cena komórki lok.	5 000,00 zł
Cena całkowita	**207 500,00 zł**

1	Komunikacja	2,55 m²
2	Toaleta	4,20 m²
3	Pokój + Aneks	20,71 m²
4	Pokój	12,53 m²
5	Taras	14,83 m²
	Powierzchnia	**38, 05 m²**

- * Istnieje możliwość dokupienia miejsca parkingowego w kondygnacji podziemnej w cenie 30 000zł
- ** Informujemy, że koszty notarialne przy podpisaniu umowy kupna-sprzedaży pokrywa Kupujący.
- *** Podana na stronie internetowej powierzchnia użytkowa wynika z projektu architektonicznego i może nieznacznie odbiegać od rzeczywistości. Ostatecznie ustalona zostanie po zakończeniu inwestycji, na podstawie decyzji o wyodrębnieniu własności poszczególnych lokali.